



**МИНИСТЕРСТВО ОБРАЗОВАНИЯ И НАУКИ РОССИЙСКОЙ
ФЕДЕРАЦИИ федеральное государственное бюджетное образовательное
учреждение высшего образования «РОССИЙСКИЙ
ГОСУДАРСТВЕННЫЙ ГИДРОМЕТЕОРОЛОГИЧЕСКИЙ
УНИВЕРСИТЕТ»**

**Кафедра инновационных технологий управления в государственной сфере
и бизнесе**

ВЫПУСКНАЯ КВАЛИФИКАЦИОННАЯ РАБОТА

бакалаврская работа

На **тему** Финансово-экономическое обеспечение деятельности органов
местного самоуправления

Исполнитель Лариева Юлия Антоновна

Руководитель кандидат экономических наук, доцент

Редькина Татьяна Марковна

«К защите допускаю»

Заведующий кафедрой

доктор экономических наук, профессор Фирова Ирина Павловна

«28» 05 2018 г.

Санкт – Петербург

2018



«

»

-

_____ ,

«

»

,

«_____» _____ 2018 .

-

2018

1	-3
1.1	4
1.2	-11
2	-21
2.1	-21
2.2	30
3	39
3.1	39
3.2	47
	57
	58
	-61

:

1.

2.

3.

1

-

1.1

· · · , · · · · ·
,
,
[26].

· · · , ,

[15].

· · · , N 131 - " " -
()

·
,
,

, ,
.

,

:

-

;

- ;
- ;
- .

[10].

- .
.

[1].

1) (, : , , ,).

2) (,) [15].

(1).

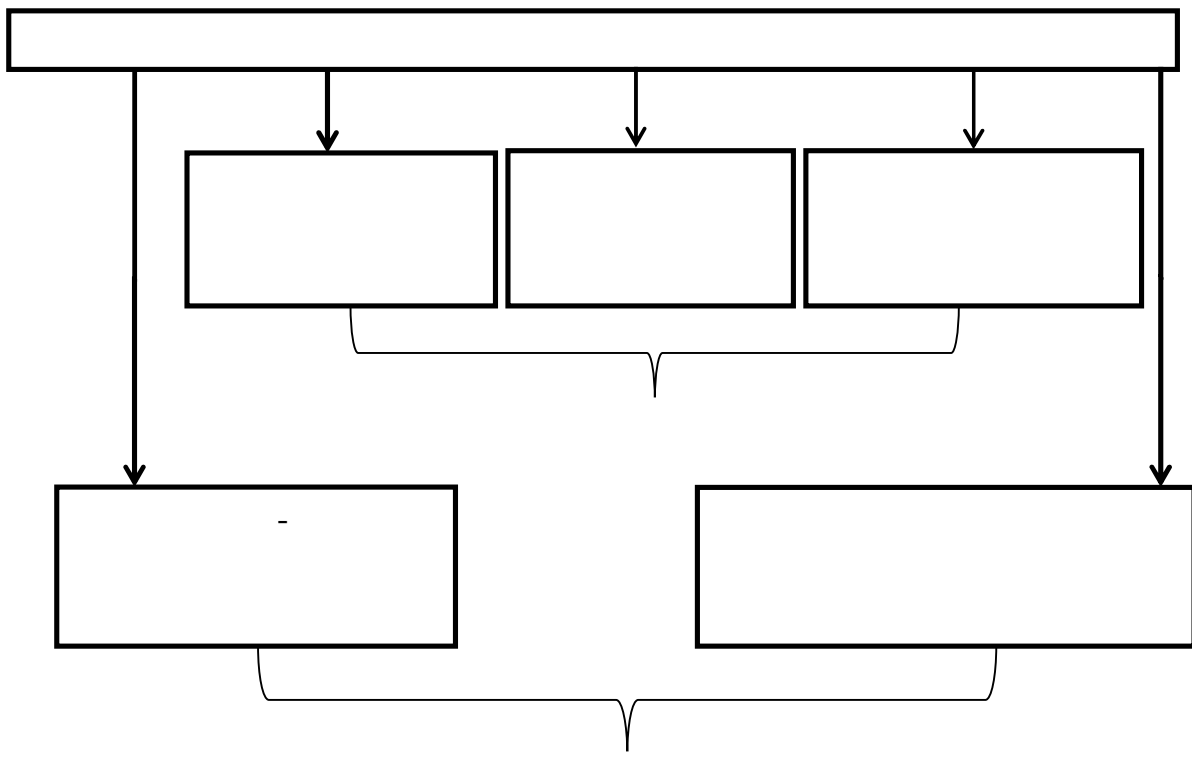

1 - [6]
1,

...

[12].

[6].

(2).

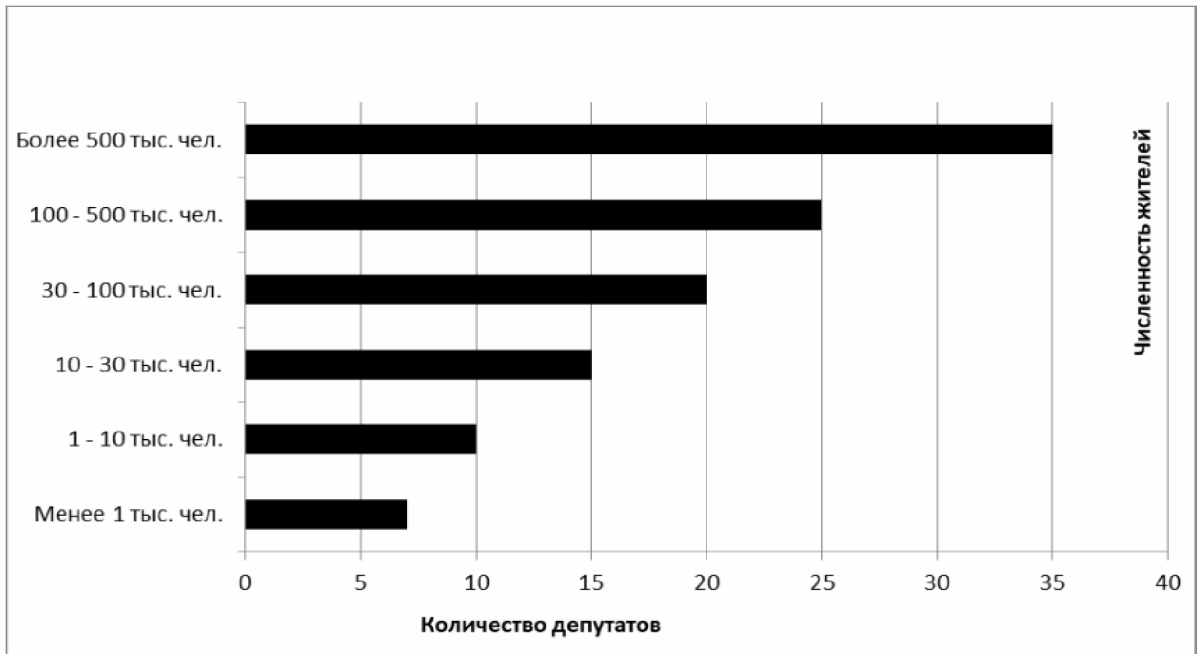

2 –

[6]

[6].

[7].

· ,
· (,
·) [6].

·
· N 131 - "

" ,
· :
- (,
·) ;
- (,
·) .

·
· [6].

· ,
·
· (

):

-

,

,

,

;

-

,

,

,

;

-

;

-

;

-

,

[6].

,

,

.

1.2

-

-

,

[11].

[6].

1)

(

2)

(

3)

(

4)

(

5)

(

6)

(

7)

(

8)

[28].

3.

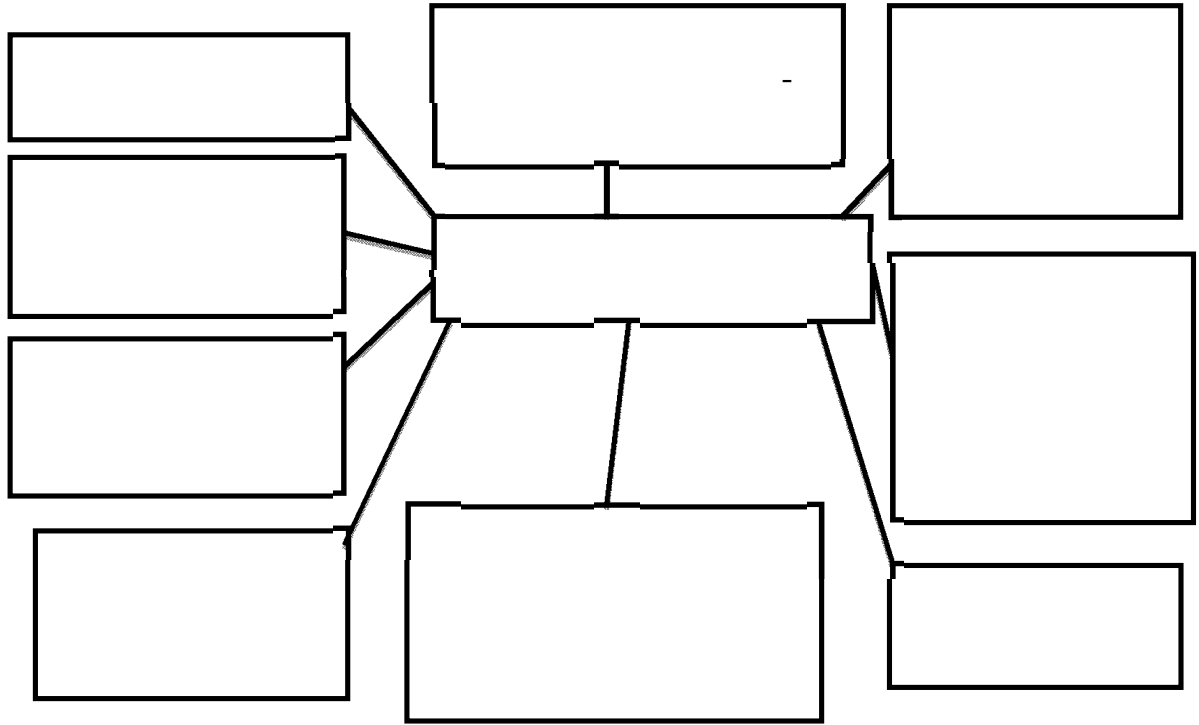

3 -

[6]

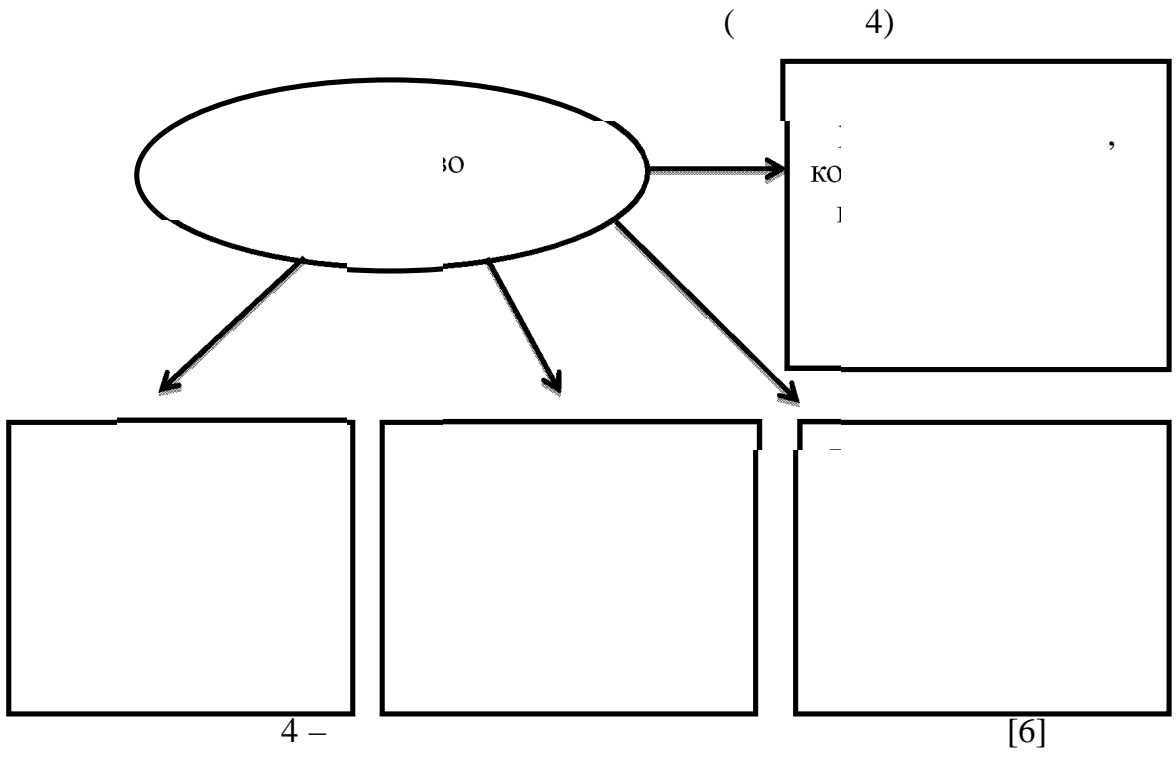

,
- ,
,
,
[11].

[6].

,
.
.
:
,
,
(

) [3]:
- (100%)
- (100%).
-

[3]:
1) :

-
(5%), (13%),
(15%);
-
(100%);
- ,
(50%), (70%),
(100%);
- ,
(100%).
2) :
- (10%);
- (50%).
3) :
- (15%);
-
(100%);
- (100%).
4) :
- (15%);
-
(100%);
- (100%);
- ,
(100%).
5)
6) :
- (2%);
- (30%).

- ;
- ;
- ;
- ,
(100%);
- ,
(100%);
- ,
() ,
,
(100%)
, ()
;
- (,)

[3].

55%.

100 % [3].

. 46

,

.

:

- (,

) [30];

- (,

) [30];

- (,

) [30].

- (,

) [30];

- ,

.

,

,

,

.

-

.

2 -

2.1 -

« , 01.11.2004 813- » [29].

« » 06.10.2003 N 131 -

(, , , , ,) ,

5 :

3121 . . 40 , 190

, 10 [29].

()

6

119 , 50

69

[20].

27,4%

1,

1 –

[21; 22; 23; 24; 25]

	, . .				
	2013 .	2014 .	2015 .	2016 .	2017 .
	28,7	28,1	28,7	28,0	29,5
	16,4	16,0	16,0	13,7	13,7
	13,3	13,3	13,3	13,4	14,8
	9,1	9,1	9,1	/	/
	17,0	17,0	17,3	17,3	19,8
				19,5	

35,8 . .,

(2).

2 -

[16; 17; 18; 19; 20]

	2013 .	2014 .	2015 .	2016 .	2017 .
.	1576	1555	1535	1501	1462
.	680	676	667	646	645
.	84	78	78	76	80
.	90	89	87	83	81
.	64	59	57	57	65
	2494	2457	2424	2363	2333

(3).

3 -

[16; 17; 18; 19; 20]

/						
		2013 .	2014 .	2015 .	2016 .	2017 .
1.		1333	1302	1283	1227	1204
2.		1161	1155	1141	1136	1129
3.		458	423	380	354	359
3.1	1	/	/	/	15	16
3.2	(1-6)	/	/	/	104	115
3.3	(7- 18)	/	/	/	235	228
4.		1253	1229	1190	1147	1103
5.		783	805	854	862	871
6.		26	21	11	10	18
7.		41	51	25	64	96
		2494	2457	2424	2363	2333

18 50 , 1103 . (47,2%), 359
.(15,4%), 871 . (37,4%).

3 . 2017
2017 32 , 2016 . 5 ,

88 .

, - ,
, ,
(, , -).

	, .				
	2013 .	2014 .	2015 .	2016 .	2017 .
« -	236	237	230	227	227
»					
« »	77	74	74	74	70
« »	2	2	2	2	2
« « »	79	74	81	80	73
.	21	19	23	8	8
37	15	18	18	19	18
3	17	13	13	9	10
	10	9	10	8	9
.	7	8	6	7	6
« »	9	9	8	9	9
« »	9	9	6	8	20
« « »	7	7	7	7	7
	5	5	5	5	5
	5	5	5	4	4
	43	50	35	50	50
		.	.		
	542	539	523	517	518

:

, 2016

« ».

(5).

5 –

2013 – 2017 [16; 17; 18; 19; 20]

«	2013 - 2017	-1835,0
»		
	2013-2014	-2,4
	2014	-368,0 -120,0 -212,0
	2016	784,746 -500,00 -9,0 -360,00
	2017	-316,5 -55,0
		67,0
	2013-2017	23172,0 ()
	2015-2016	-324,3 -17,1
«	2014-2017	/
2020 »,	2014-2017 .	
«	2015-2017	/
»		

2013

2017

«

»

1835000

2013

2014

. , « » « »
 , ,
 , ,
 , ,
 . « »
 , ,
 , ,
 .

2014

« « »

350

»,

700

263-

13 2014 – 368 . ., – 120 . .,

– 212 . .
2016

190 ,

50 3

1669673 . . ,

2017

« ”,

».

23172,0 . .

2013

3172,0 . . ,

2014

2015

: - «

2017 ,

2015-2016

« 1242 »

1941-1945 .

2014-2017 . « 2020 » 5 4

, 2

()

, 15

«

2015 – 2017 »

, 14 2015

5

2018

«

2018-2022 »

«

».

2.2

6, 7 8,

6.

6 –

[16;

17; 18; 19; 20]

	2013 .	2014 .	2015 .	2016 .	2017 .
	1192,9	1328	497,9	503,7	575,8
	85,3	68,9	111,3	102,9	143,4
	19,6	182,2	711,1	779,9	694,9
	/	381,2	1279,6	1 634,8	1246,8
	20,4	26,3	12,8	00,0	0,1
	1,6	1,0	0,3	0,0417	0
	1319,8	1987,6	2613	3021,3	2661

2016 ,

, 2016 ,

2015

(,

2%, 12%).

,

2014 182,2 . ., 2013

19,6,

(7).

7 – [16;

17; 18; 19; 20]

	2013 .	2014 .	2015 .	2016 .	2017 .
	484,7	747,8	677,6	142,8	42,8
	0	0	0	8,8	10,0
,	/	/	33,8	22,6	15,7
	14,3	214,3	0	12,6	951,3
	699,4	962,1	711,4	186,8	1019,8
	2015,3	2944,3	3324,0	3212,8	3681,1

2017

2014

2017

8.

8 -

(,

),

[16;17;18;19;20]

	2013 .	2014 .	2015 .	2016 .	2017 .
, :					
	1901,0	1796,0	2150,0	2 076,0	1 859,0
	258,0	300,0	15,9	0,585	93,7
, :					
	172,6	181,7	194,1	198,7	196,6
	/	2,0	2,0	2,0	2,0
()	841,0	1449,8	302,1	1664,8	6887,1
(07.05.12)	/	24,2	28,3	/	/
:	3172,6	3753,7	2692,4	3942,1	9038,4

2017
 ().
 2016
 2014
 2014 (,
).
 9
 2013 .
 9 - 2013 , . . [16]

	2013 .
« »	1768,1
« » ,	38,8
« , »	2,0
« »	173,3
« - »	1857,9
« » ,	96,9
« »	1114,1
« » «	
« »	259
:	5310,1

9 ,
 , « » « », « -
 ».

2013 2017 9
 13. 10 2014 .
 10 - 2014 , . [17]

« »	1896,2
« » ,	38,3
« , »	0,6
« »	183,1
« - »	2562
« » ,	64,9
« »	1043,7
« » «	
« »	257,9
()	700
:	6746,7

2014

2562
 1043,7
 1896,2

« » (. 10).
 11 2015 .
 11 - 2015 , . . [18]

« »	1 730,4
- (, , , , .)	430,0
- ,	1 273,4
() , , ,	36,6
()	8,0
« »	194,1
« »	25,6
-	82,0
: ,	986,6
« »	1 223,0
« » « »	1 104,3
,	78,0
:	5468,6

, 2016 1398,1 . .
 332,3 . .
 13 2017 .
 13 - 2017 , . . [20]

« » , :	1 935,1
- (, , , , .)	531,5
- ,	1095,3
-	2,0
() , , ,	93,6
	212,7
« »	196,6
« »	10,0
« » ,	1431,4
« » , . , ,	8022,6
« » «	1267,3
,	96,0
:	12 959,0

2017

,

85, 2 . .

145,5 . .

223,3 . .

6633,5,

«

»

«

».

· ,

· ,

·

· ,

,

,

·

·

,

,

·

«

».

(-

)

«

» [9].

:

-

,

;

-

,

·
，
- ；
- ，
2019 ，
；
- 2018 ， ，
2019 2020 ；
- ，
- ·
[9].
·
，
(-)
·
，
- ；
- ；
- ·
，
·
，

(14).

14 –

:	« 2019 – 2020 » (–).
:	6 2003 131- « », 24 2007 209- « ».
:	.
:	1. (,); 2. (
:	1. , 2. ; .
	2019-2020 .
	1. ; 2. .
	1. 50 . . ; 2. 200 . .
	1. ; 2. ; 3. , .

(15).

	(. .)			(. .)
		:		
		2019	2020	
	30,0	15,0	15,0	30,0
	20,0	10,0	10,0	20,0
	-	-	-	-
	-	-	-	-
	-	-	-	-
	-	-	-	-
	-	-	-	-
	-	-	-	-
	-	-	-	-

()

				,	
	.	50	50-100	10	10
			101-150	20	
			150	30	
() ()	%	31	0-10	0	35
			11-15	5	
			16-20	15	
			21-30	25	
			30	35	
	%	100	10	0	10
			10	10	
,	.	0	1 10	10	0
			10 20	15	
			20	25	
2011					
	X	X	X	X	55

16

,

.

,

,

,

50 . . ,

10 .

,

,

(31%),

35

.

,

100%

10 .

,

-

,

,

0 .

55 100 .

,

.

3.2

().

(-)

:

1.

2.

3.

[8].

(

).

10%

5% [8].

[8].

»,

2

5



5 –

(17)

17 –

	2	122,8
	2	33,8
	2	16,4
	6	7,2
	4	95,2
	2	12,8
	4	23,2
	22	311,4

1.

120

)

115

2.

33

3.

4.

1.

2.

(18)

18 -

/	()	,
1.		80
2.		19
2.1		16
2.2		3
3.		331,4
3.1		311,4
3.2		20
4.		40
5.		40
6.	()	6,6
		517,0

18 ,

(19).

19 -

/		,	, %
1.		67,0	13,0
2.		62,5	12,0
2.1.	:	10,5	2,0
2.2.	()	52,0	10,0
3.		387,5	75,0
	:	517,0	100

17

0,78 1.

13%

0,16.

12%

90

0,27.

, ,
 ,
 . 2 ,
 15,4%, 20%,
 . 60 ,
 0,03.
 . 8,1%
 , 100
 , , ,
 , 110 , 4,7
 %
 70 , 0,07.
 , ,
 , ,
 (,
). 100 , , 0,10.
 , 0 ,
 ,
 100 ,
 0,05.
 . , ,
 (100 , 0,05)
 (100 ,
 0,05).
 , ,

0,78 - 78

100.

1)

2)

3)

«
2020».

2014 -2017

().

[6].

(

,

78 ;

55),

.

,

,

.

,

,

.

,

,

.

,

.

,

,

,

,

.

,

,

.

1. (, 30.12.2008 N 6 - , 30.12.2008 N 7-)// , 04.08.2014, N 31, . 4398.
2. () 30.11.1994 51- (. 29.07.2017) // « », N 238 -239, 08.12.1994.
3. « » 31.07.1998 N 145 - (. 28.12.2017) // . - 1998. - 31. - . 3823.
4. « ()» 05.08.2000 N 117- (. 23.04.2018) (. , . 01.05.2018) // . - 2000. - 32. - . 3340.
5. « » 25.10.2001 N 136 - (. 31.12.2017) [] // : : . – URL: <http://www.consultant.ru/> (20.05.2018)
6. 06.10.2003 131- (. 29.07.2017) « » // « », 202, 08.10.2003.
7. 7 2011 . N 6- " - " [] URL: <http://base.garant.ru/12182695/>
8. 4 2014 N 86- « , » (18 2018) [] URL: <http://docs.cntd.ru/document/465413970>

9.

22

2017

N 199 - . «

» [] URL:

<http://base.garant.ru/42620282/>

10. , . . .

. - . : , 2013

11. , . . .

, / . . .

, . . . // , . — 2013. —

6 (12). — . 8-13.

12. , . . . , . . . : . 5-

, — , 2013. — 464 .

13. , . . .

// . — 2016. — 28. — .

366-368.

14. , - : ,

2014.

15. , . . .

// , ,

. -2015.

16.

2013

17.

2014

18.

2015

19. 2016
20. 2017
21. 01.01.2013
22. 01.01.2014
23. 01.01.2015
24. 01.01.2016
25. 01.01.2017
26. , . . , . . . — 4- ., . — .: , 2014. — 200 .
27. , . . . — 5 : - , 2016.
28. [] URL: <http://zakoniros.ru/>
29. [] - URL: <http://vidladm.ru/>
30. <https://dic.academic.ru/>

/				,
1.			0,50	
1.1.	()		0,20	
	15,1	100		
	10,1 15,0	80		0,16
	5,1 10,0	60		
	0,1 5,0	40		
	0	0		
1.2.	()		0,30	
1.2.1.				
	17,1%	100		
	15,1% 17,0%	90		
	12,1% 15,0%	80		
	10,0% 12,0%	70		
1.2.2.	,			
	14,1%	100		
	10,1% 14,0%	90	0,27	
	7,1% 10,0%	80		
	5,0% 7,0%	70		
2.	,		0,05	

/				,	
2.1.	() ,		0,05		
	50,1%	100			
	30,1% 50,0%	80			
	5,1% 30,0%	60		0,03	
	5,0%	40			
3.	,		0,20		
	:				
3.1.					
3.1.1.	4000				

	8,1%	100			
	4,1% 8,0%	70		0,10	0,07
	2,1% 4,0%	40			
	2,0%	25			
3.1.2.	4001				
	301	100			
	151 . 300 .	70			
	51 . 150 .	40			
	50 .	25			
3.2.	() ,		0,10		
		100			
		0		0,10	

/				,
4.			0,15	
	,			
	:			
4.1.			0,10	
	,			
		100		
		0		0
4.2.			0,05	
	,			
		100		0,05
		0		
5.			0,10	
	,			
	:			
5.1.			0,05	
		100		
		0		0,05
5.2.			0,05	
		100		0,05
		0		
	:		1,00	0,78